



Sociale dienst

Loket Wegwijs, ondergebracht bij MijnGemeenteDichtbij, voert de regelingen uit op het brede terrein van de sociale dienst voor de gemeenten Haaren, Boxtel en Sint-Michielsgestel. In Heusden is de sociale dienst ondergebracht bij Baanbrekers in Waalwijk. Baanbrekers vervult hierin de taak voor werk en inkomen voor de gemeente Heusden, Loon op Zand en Waalwijk. De gemeenten Oisterwijk en Tilburg hebben een eigen team werk en inkomen. De gemeente Vught heeft haar sociale dienst ondergebracht bij Wegwijs+.

Tegenprestatie bijstandsuitkering

De gemeente Haaren en Boxtel vragen van uitkeringsgerechtigden een tegenprestatie op basis van de eigen interesse, capaciteiten en motivatie. Maatwerk is hierbij het uitgangspunt. Ook in Heusden en Oisterwijk kan van inwoners met afstand tot de arbeidsmarkt, een tegenprestatie worden gevraagd in de vorm van vrijwilligerswerk of onbetaald werk. Tilburg vraagt alleen een tegenprestatie als dit ook perspectief biedt en leidt tot zingeving, kwaliteit van leven of sociale stijging. De gemeente Tilburg richt zich daarbij, evenals de gemeente Vught, in eerste instantie op de groep werkzoekenden die het verst staat van de arbeidsmarkt. Voor uitkeringsgerechtigden die dicht bij de arbeidsmarkt staan zien de gemeenten Tilburg en Vught het leveren van een maximale inzet om weer aan de slag te gaan als belangrijkste tegenprestatie.

Welzijnsfonds

Mensen met een laag inkomen kunnen van de gemeente een financiële bijdrage ontvangen om aan maatschappelijke activiteiten zoals sport of cultuur te kunnen meedoen. De naam van de regeling en de hoogte van de financiële bijdrage is per gemeente verschillend:

De hoogte van de financiële bijdrage is per gemeente verschillend

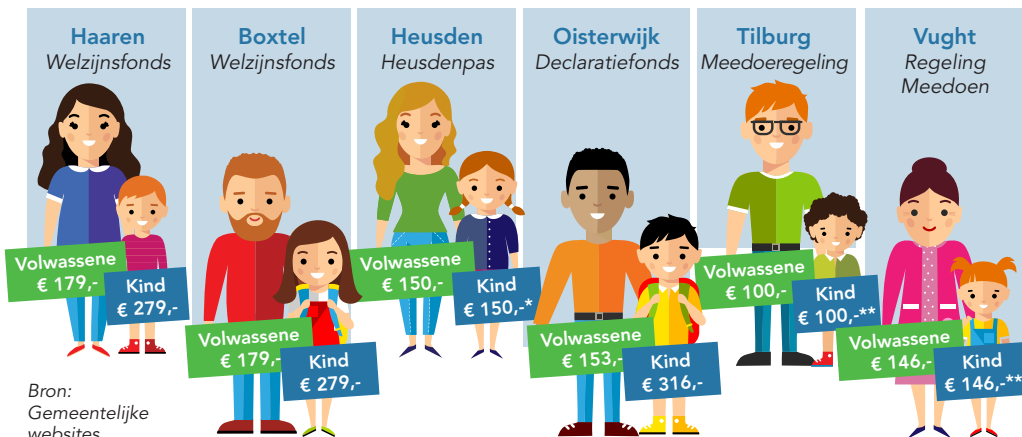

Bron: Gemeentelijke websites

*Of deelname jeugdsportfonds (€ 225,-) of jeugd cultuurfonds (€ 450,-) of zwemlessen ABC.
**Of deelname jeugdsportfonds (€ 225,-) of jeugd cultuurfonds (€ 450,-).

Met de Heusdenpas krijgt u naast de financiële bijdrage korting op diverse cursussen en activiteiten zoals een voorstelling of entree voor het zwembad. De financiële bijdrage uit de meedoenregeling in Tilburg kunt u uitsluitend inzetten voor 1200 geselecteerde activiteiten van 300 verschillende aanbieders. Daarbovenop heeft Tilburg voor kinderen het T-kindpakket. Dit bestaat uit een gratis bibliotheekpas, een Tjippas voor allerlei kortingen (kost € 10,-, te betalen uit de meedoenregeling) en een bijdrage van stichting leergeld voor buitenschoolse activiteiten.

Bijzondere bijstand

Bijzondere bijstand is een uitkering waarmee u extra en bijzondere kosten kunt betalen, die dringend nodig zijn en niet door een andere regeling worden vergoed. De bijzondere bijstand is een regeling op maat. Waarvoor u precies bijzondere bijstand krijgt verschilt per gemeente. Er is geen standaardlijst van vergoedingen.

Individuele inkomensloeslag

Of u in aanmerking komt voor individuele inkomensloeslag en de hoogte ervan is afhankelijk van uw leefsituatie en de gemeente waar u woont.

Wanneer komt u in aanmerking?

	Haaren	Boxtel	Heusden	Oisterwijk	Tilburg	Vught
Gedurende:	36 maanden (3 jaar)	36 maanden (3 jaar)	60 maanden (3 jaar)	36 maanden (3 jaar)	60 maanden (5 jaar)	36 maanden (3 jaar)
Hoogte inkomen	Maximaal 105% van uw bijstandsnorm	Maximaal 105% van uw bijstandsnorm	Maximaal 105% van uw bijstandsnorm	Maximaal 120% van uw bijstandsnorm	Maximaal 110% van uw bijstandsnorm	Tot 110% van het wettelijk minimumloon

Bron: Gemeentelijke websites, website van Baanbrekers.

Wat is de hoogte van de inkomensloeslag?

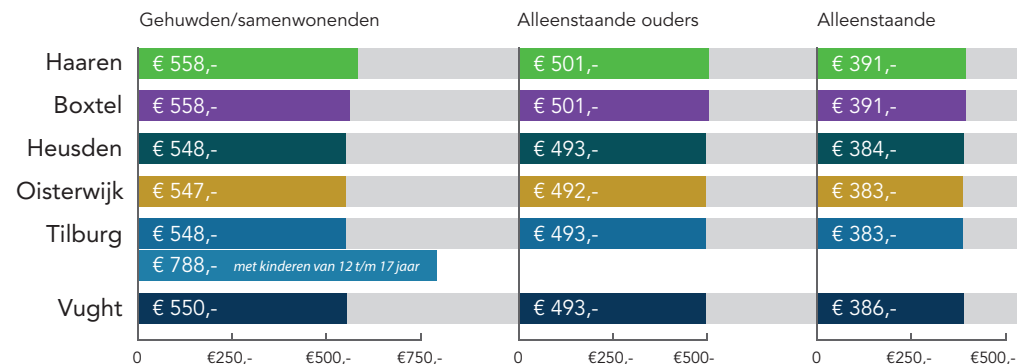

Bron: Gemeentelijke websites, website van Baanbrekers.



WERK EN INKOMEN (VERVOLG)

Voedselbank

In elke gemeente, met uitzondering van Oisterwijk, is een uitgiftepunt van de voedselbank aanwezig. De inwoners van Oisterwijk gaan naar Tilburg voor voedselhulp. In de gemeente Haaren is een uitdeelpunt op het terrein van Prisma in Biezenmortel. Dit uitdeelpunt wordt vanuit de voedselbank Boxtel georganiseerd.



Overige regelingen

In elke gemeente kunt u, als u een laag inkomen heeft en aan bepaalde voorwaarden (qua inkomen en vermogen) voldoet, kwijtschelding aanvragen van gemeentelijke belastingen of deelnemen aan een collectieve zorgverzekering van VGZ en CZ. Hierdoor betaalt u minder premie en bent u toch goed verzekerd.